Musca Sicherheitskonsole

Musca Sicherheitskonsole

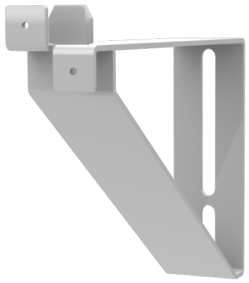

Die Sicherheitskonsole ist besonders stabil ausgeführt und wird direkt am Regal befestigt. Die Sturzschutzelemente werden durch die Konsole doppelt gesichert. Damit eignet sich diese Konsole für Anwendungen mit einem hohen Sicherheitsrisiko.

Mit den Konsolen können die Gitterelemente (UR 300, UR 350, UR 325) befestigt werden.

TECHNISCHE DATEN

Sicherheitskonsole	
Abstand	**pulverbeschichtet**
150 mm	RAL 7037
210 mm	RAL 7037
Materialstärke 3 mm	

ZUBEHÖR

Set Musca Konsole	Schrauben, Muttern, Unterlegscheiben für 20 Konsolen
Set Musca Überhöhe	Befestigungssatz, wenn der Sturzschutz über das Regal hinausragt
Kürzungsprofil	erhältlich gemäß den Elementbreiten

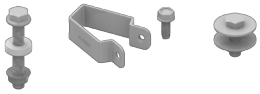

201505-2385-DE