Système portes Caelum (MHL)

Porte battante simple UX450

Les portes battantes Caelum sont disponibles dans différentes largeurs et hauteurs. Que ce soit en simple ou double battant, les portes sont fournies avec la serrure et la poignée. D'autres types de fermetures telles qu'un cadenas ou une serrure à cylindre simple ou double peuvent être intégrées. Les portes battantes Caelum sont disponibles en hauteurs de 2200 à 3800 mm et sont compatibles avec les panneaux grillagés UX450 et UR350. Toutes nos portes peuvent être livrées pré-assemblées pour une installation rapide.

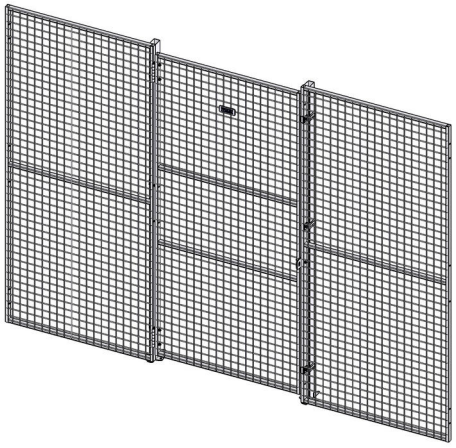

DETAILS

Dimensions portes	
Hauteur porte (mm)	**Largeur porte (mm)**
2200	1000
2200	1200

Les portes sont livrées pré-assemblées sur demande.
Les poignées sont fournies.
Contactez-nous pour plus d'informations.

Fermetures
Cadenas
Cylindre Euro
Cylindre Assa
Barre anti-panique

Les cylindres européen et Assa sont aussi disponibles avec une serrure électrique.

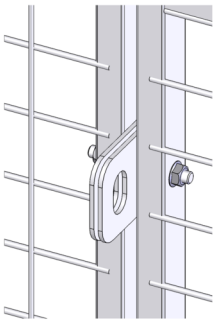

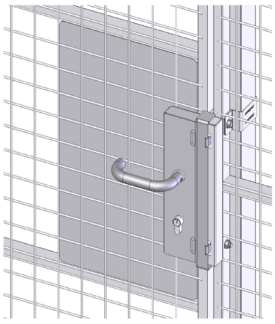

ACCESSOIRES

Cadenas	cadenas même pas fourni
Cylindre européen simple	avec clés identiques ou différentes
Cylindre européen double	avec clés identiques ou différentes
Cylindre européen à molette	

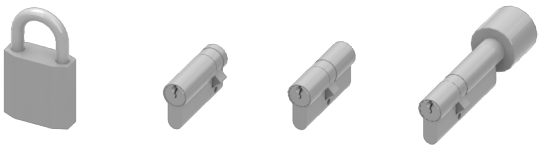

201501-5687-FR-BE