# Système portes Caelum (MHL)

## Porte coulissante sur rail double UX450

Les portes coulissantes Caelum sont disponibles dans différentes largeurs et hauteurs. Elles peuvent être livrées partiellement pré-assemblées pour une installation rapide. Plusieurs options possibles: porte coulissante simple ou double sur rail simple ou double. Toutes nos portes sont founies avec la serrure et la poignée. D'autres types de fermetures telles qu'un cadenas ou une serrure à cylindre simple ou double peuvent être intégrées. Les rails de guidage supérieurs sont en aluminium avec des galets montés sur roulements à billes.

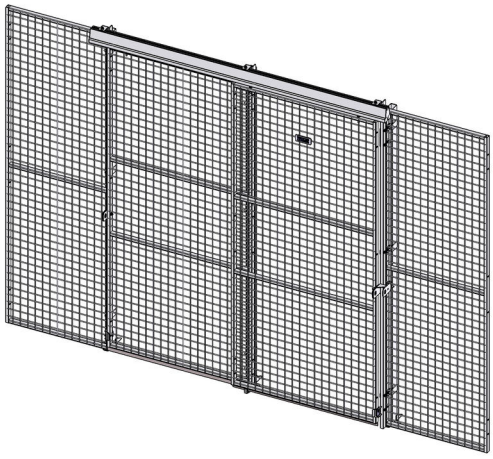

## DETAILS

| Dimensions portes | |
|---|---|
| **Hauteur panneau** | **Largeur panneau (mm)** |
| 2200 | 2x900 |
| 2200 | 2x1100 |
| 2200 | 2x1900 |

Les portes sont livrées partiellement pré-assemblées sur demande.
Les poignées sont fournies.
Contactez-nous pour plus d'informations.

| Fermetures |
|---|
| Cadenas |
| Cylindre européen |
| Cylindre Assa |

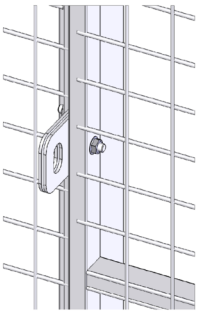

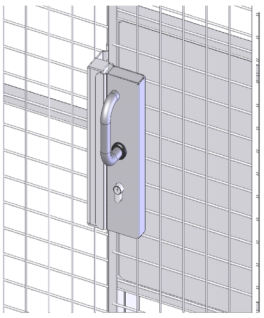

## ACCESSOIRES

| | |
|---|---|
| Cadenas | cadenas même pas fourni |
| Cylindre européen simple | avec clés identiques ou différentes |
| Cylindre européen double | avec clés identiques ou différentes |
| Cylindre européen à molette | |

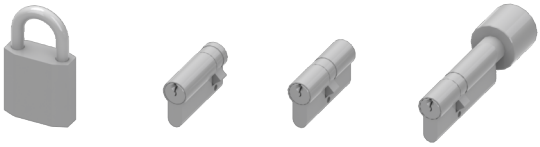

201501-6970-FR-BE